

西风原装夹头

西风生产并提供精度符合主轴的备用夹头。在主轴上使用西风原装夹头可以保证主轴的性能以及延长工作寿命。

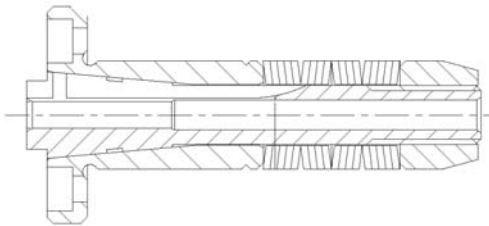

夹头型号: 08085A1 collet cartridge
 夹头类型: 1/8" Cartridge
 适用主轴: **M320-24**
 夹头工具: 未指定

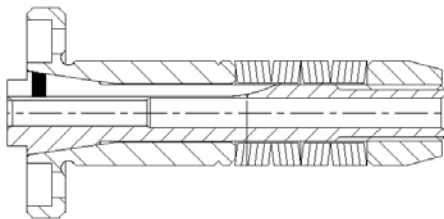

夹头型号: 11257 collet cartridge
 夹头类型: 1/8" Cartridge
 适用主轴: **D1519-01;**
M320-01,03,05,07,10,11,16,17,
18,19,20,22,23,27,28,29,30,36, 47,52
 夹头工具: 未指定

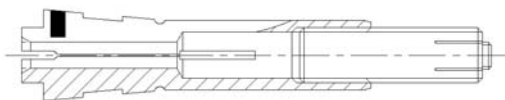

夹头型号: 16194 rugged
 夹头类型: 1/8" 正向锁定式
 适用主轴: **M320-38, 43, 55**
 夹头工具: 44429 6爪正向锁定式

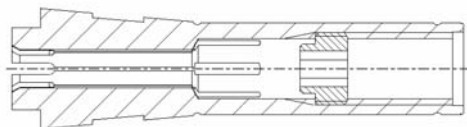

夹头型号: 16703 rugged
 夹头类型: 1/8" 死点式
 适用主轴: **D1170-04;**
D1303-01,02;
D1524-01,02,03,04,05;
M320-46,50,62, 63,64,65,66
 夹头工具: 48454 6爪死点式

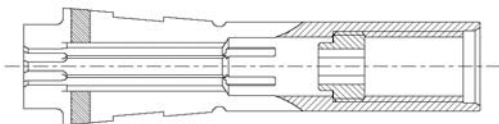

夹头型号: 17508 rugged
 夹头类型: 1/8" 正向锁定式
 适用主轴: **D1251-03**
 夹头工具: 44429 6爪正向锁定式

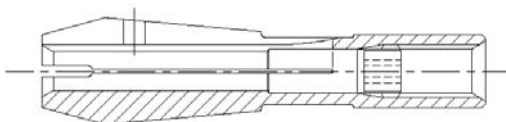

夹头型号: 17593 standard
 夹头类型: 1/8" 正向锁定式
 适用主轴: **D1201-02,06,20,21,33;**
D1263-03,04,06,07,09;
D1331-01,02,03,07,08,09,10,13,
17,19,20,21,24,27,28,38;
D1404-01;
D1502-01;
D1531-06,09;
D1686-01,02,03,04
 夹头工具: 44475 4爪正向锁定式

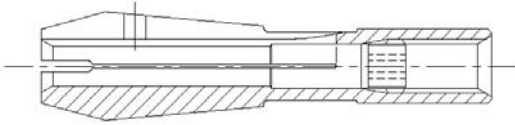

夹头型号: 17809 rugged
夹头类型: 1/8" 正向锁定式
适用主轴: **D1199-03,04,05;**
D1473-01,05
夹头工具: 44475 4爪正向锁定式

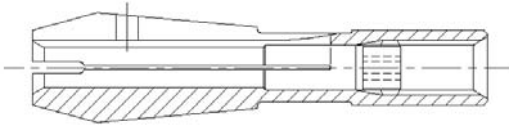

夹头型号: 17809/2 standard
夹头类型: 1/8" 正向锁定式
适用主轴: **D1199-03,04,05;**
D1473-01,05
夹头工具: 44475 4爪正向锁定式

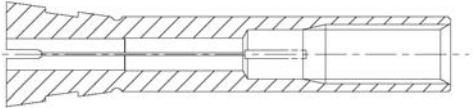

夹头型号: 38431 rugged
夹头类型: 1/8" 正向锁定式
适用主轴: **D1331-26,29,31**
夹头工具: 44429 6爪正向锁定式

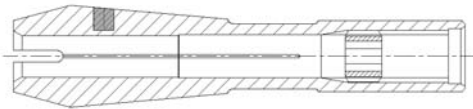

夹头型号: 37462 standard
夹头类型: 1/8" 死点式
适用主轴: **D1331-30,32,41,42,44;**
D1531-08
夹头工具: 44428 4爪死点式

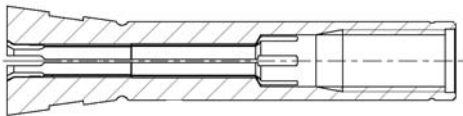

夹头型号: 38730 rugged
夹头类型: 1/8" 死点式
适用主轴: **D1331-36**
夹头工具: 44430 6爪死点式

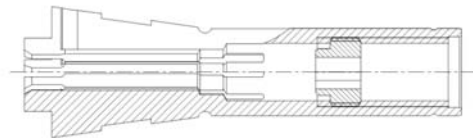

夹头型号: 39773 rugged
夹头类型: 1/8" 死点式
适用主轴: **M320-64C**
夹头工具: 48454 6爪死点式

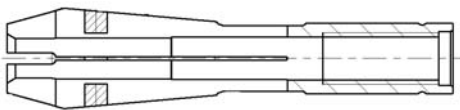

夹头型号: 40374 standard
夹头类型: 1/8" 死点式
适用主轴: **D1686-10,11,12,15**
夹头工具: 44428 4爪死点式

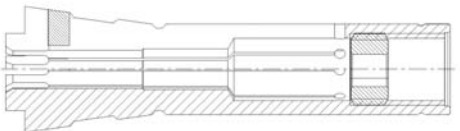

夹头型号: 41611 rugged
夹头类型: 1/8" 死点式
适用主轴: **D1331-48, 49, 51**
夹头工具: 48454 6爪死点式

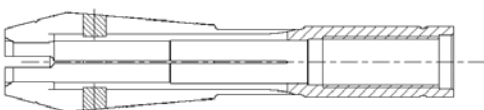

夹头型号: 41844 standard
夹头类型: 1/8" 死点式
适用主轴: **D1199-06,10;**
D1473-07
夹头工具: 44428 4爪死点式